

**QUADRO PRESENZE IN TRENTINO**  
**richiedenti/titolari di protezione internazionale**  
**al 08/04/2019**

Somma di PRESENZE TOTALI GIORNALIERE	
COMUNE	Totale
Ala	4
Aldeno	4
Altavalle	4
Altopiano della Vigolana	2
Arco	34
Baselga di Pinè	11
Bedollo	11
Besenello	2
Bleggio Superiore	4
Borgo Chiese	4
Borgo Valsugana	17
Campitello di Fassa	4
Canazei	3
Castel Ivano	4
Castello-Molina di Fiemme	5
Cavedine	7
Cles	10
Comano Terme	4
Contà	18
Croviana	5
Denno	3
Dro	15
Giovo	4
Giustino	2
Isera	16
Lavarone	7
Lavis	13
Ledro	5
Levico Terme	27
Malè	3
Mezzano	5
Mezzolombardo	11
Mori	17
Nave S. Rocco	5
Nogaredo	5
Nomi	4
Novaledo	8
Peio	8
Pellizzano	4
Pergine Valsugana	18
Pomarolo	10
Predaia	22
Predazzo	3
Primiero San Martino di Castrozza	7
Riva del Garda	5
Romeno	2
Rovereto	169
San Michele all'Adige	9
Sant'Orsola Terme	4
Sanzeno	2
Scurelle	7
Sella Giudicarie	12
Sén Jan di Fassa	4
Soraga di Fassa	3
Stenico	4
Trento	620
Vallelaghi	3
Villa Lagarina	14
Ville d'Anaunia	14
Volano	1
Zambana	5
<b>Totale complessivo</b>	<b>1257</b>

49%

Somma di PRESENZE TOTALI GIORNALIERE	
COMUNITA'	Totale
Alta Valsugana e Bersntol	73
Altipiani Cimbri	7
Alto Garda e Ledro	59
Comun General de Fascia	14
Giudicarie	30
Primiero	12
Rotaliana - Konigsberg	39
Territorio Val d'Adige	628
Val di Fiemme	8
Val di Non	71
Vallagarina	242
Valle dei Laghi	10
Valle di Cembra	8
Valle di Sole	20
Valsugana e Tesino	36
<b>Totale complessivo</b>	<b>1257</b>

**Piano riduzione alloggi entro Giugno 2019**

Comunità/Territorio	N. strutture	N. posti
Alta Valsugana e Bernstol	3	13
Altipiani Cimbri	1	16
Alto Garda e Ledro	1	7
Comun General de Fascia	2	7
Giudicarie	3	14
Primiero	5	20
Rotaliana - Koningsberg	1	3
Territorio Valle dell'Adige	6	83
Val di Fiemme	1	5
Val di Non	3	9
Vallagarina	5	116
Valle dei Laghi	1	4
Valle di Cembra	2	6
Valle di Sole	2	7
Valsugana e Tesino	6	30
<b>Totale complessivo</b>	<b>42</b>	<b>340</b>

**Presenze strutture collettive >50**

	N. posti	al 08/04/2019
Fersina - Trento	200	185
Pinera - Rovereto	100	87
Adigetto - Trento	100	0
Adige - Trento	77	72
Brennero - Trento	75	73

**Proiezione presenze**

	solo CAS	con Sprar
al 31/12/2018	1220	1369
al 31/03/2019	1111	1260
al 30/06/2019	984	1133
al 30/09/2019	855	1004
al 31/12/2019	726	875

**Nazionalità**

	%
NIGERIA	29
PAKISTAN	19
MALI	7
GUINEA	7
SENEGAL	6
GHANA	6
GAMBIA	6
BANGLADESH	4
COSTA D'AVORIO	4
Altre	12

### SALDO A FINE MESE TRA ARRIVI E USCITE

comparazione dati

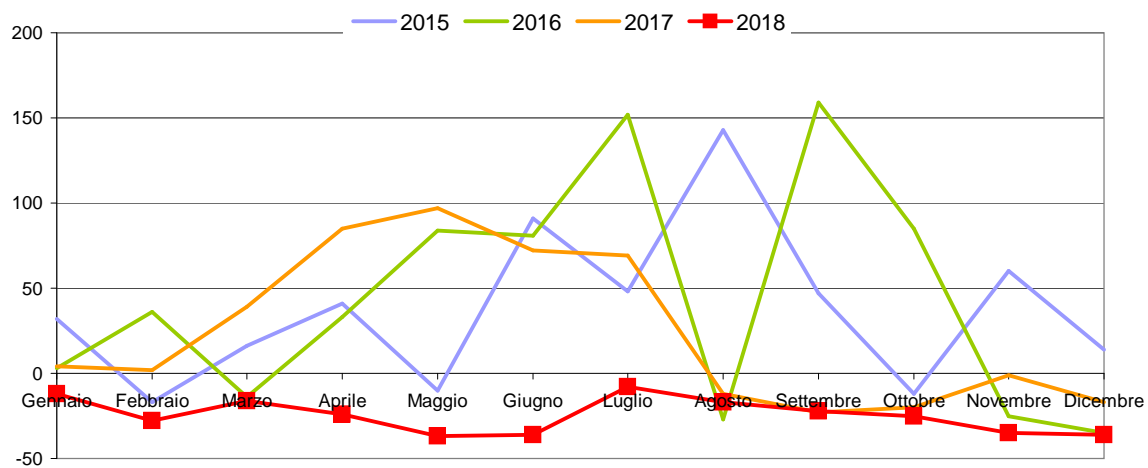

mese	2017		2018	
	ARRIVI	USCITE	ARRIVI	USCITE
GENNAIO	48	44	18	30
FEBBRAIO	50	48	9	37
MARZO	96	57	18	34
APRILE	141	56	12	36
MAGGIO	192	95	1	38
GIUGNO	191	118	6	42
LUGLIO	182	113	58	66
AGOSTO	24	36	10	27
SETTEMBRE	25	48	4	26
OTTOBRE	14	34	11	36
NOVEMBRE	26	27	26	61
DICEMBRE	25	42	11	47
<b>media</b>	<b>85</b>	<b>60</b>	<b>15</b>	<b>40</b>

### PRESENTI IN TRENTINO A FINE MESE

comparazione dati

